



guardiões
jfvôlei

PROJETO JF VÔLEI EDUCACIONAL





PROJETO JF VÔLEI EDUCACIONAL

Passo a passo para doação do Imposto de Renda Pessoa Física

Se você deseja **doar parte do seu Imposto de Renda Pessoa Física** para um Projeto que pode atender cerca de 200 crianças com aulas gratuitas de vôlei e transformar a vida destas crianças/adolescentes, **o caminho é apoiar o Projeto Educacional JF Vôlei.**

Você pode deduzir até 6% do seu Imposto de renda, transferindo um imposto que seria destinado ao Governo Federal para nosso projeto Esportivo-social.

Este valor doado até dia **28 de dezembro de 2022**, limitado aos 6% devidos do seu I.R., será integralmente deduzido na sua declaração de imposto de renda que você fará no início de 2023.

Confira o passo-a-passo para você entender como o processo é simples. Se você tem um pagamento de IR estável, sem grandes previsões de flutuações em relação à declaração apresentada em 2022, siga o seguinte caminho.

Passo 1

**Veja no seu recibo
Declaração de
Imposto de Renda
2022 (ano
calendário 2021) o
item "IMPOSTO DE
RENDA DEVIDO"**

MINISTÉRIO DA FAZENDA		IMPOSTO SOBRE A RENDA - PESSOA FÍSICA	
SECRETARIA DA RECEITA FEDERAL DO BRASIL		EXERCÍCIO 2018	
		Ano-Calendário 2017	
RECIBO DE ENTREGA DA DECLARAÇÃO DE AJUSTE ANUAL		OPÇÃO PELAS DEDUÇÕES LEGAIS	
DECLARAÇÃO ORIGINAL			
IDENTIFICAÇÃO DO DECLARANTE			
CPF do declarante	Nome do declarante		Telefone
Endereço		Número	Complemento
Bairro/Distrito	CEP	Município	UF PR
TOTAL RENDIMENTOS TRIBUTÁVEIS			(Valores em Reais) R\$ X.XXX,XX
IMPOSTO DEVIDO			R\$ X.XXX,XX
IMPOSTO A RESTITUIR			R\$ X.XXX,XX
SALDO DO IMPOSTO A PAGAR			R\$ X.XXX,XX
IMPOSTO A PAGAR GANHO DE CAPITAL - MOEDA EM ESPÉCIE			R\$ X.XXX,XX

Ao verificar o valor este IMPOSTO DE RENDA DEVIDO, você calcula 6% deste valor. O valor encontrado é o valor limite que você pode doar para o Projeto Educacional JF Vôlei.

Exemplo de Cálculo

Se seu Imposto de Renda Devido é de **R\$ 50 mil**



6% de R\$ 50 mil
= R\$ 3 mil



Você pode doar, para o projeto, até **R\$ 3 mil**

Passo 2 Tendo decidido fazer esta doação, você terá que seguir o seguinte roteiro.

Caso seja correntista do Banco do Brasil: Depósito identificado para a conta abaixo:
Banco do Brasil

Agência – 0024-8

Conta Corrente – 123.667-9

Associação de Ensino e Pesquisa em Esporte e Lazer

CNPJ: 23.179.643/0001-40

No depósito identificado, você precisará preencher as seguintes informações:

Campo 1 – seu CPF

Campo 2 – clicar em 2 (doação)

Campo 3 – deixar em branco

Caso seja correntista de outro banco: realizar uma transferência (TED) para a mesma conta (obs: em alguns bancos haverá a opção “FINALIDADE” com uma descrição como “doação Lei de Incentivo” que pode ser marcada.)

Banco do Brasil

Agência – 0024-8

Conta Corrente – 123.667-9

Associação de Ensino e Pesquisa em Esporte e Lazer

CNPJ: 23.179.643/0001-40

Passo 3 Após ter concluído o depósito identificado, você enviará o Comprovante do depósito para o e-mail asepelsports@gmail.com solicitando o recebido de pagamento que será enviado por nós a partir do Sistema do Ministério da Cidadania.

Passo 4 Com este recibo enviado por nós, você irá incluir o mesmo na sua declaração de Imposto de Renda 2023 (ano calendário 2022), no campo 43 da Ação Doações Efetuadas, para que a dedução seja efetuada.

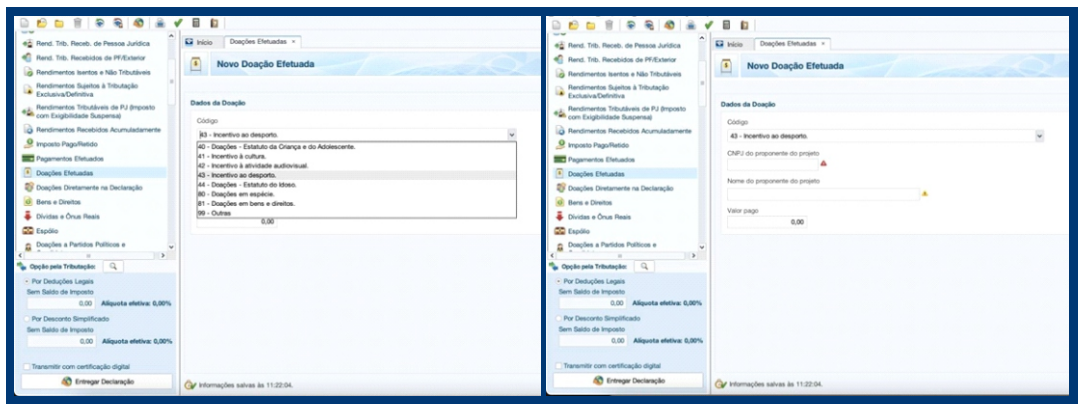

Importante destacar que, independente do seu imposto ter sido retido na fonte e você tiver restituição, ou se você for pagar o imposto na declaração anual, você pode efetuar a doação.

Se na declaração do imposto de renda você tiver um valor a ser restituído, esse valor vai ser acrescido ao valor que você doou ao projeto.

Se na declaração do imposto de renda você tiver que pagar um valor, o valor que doou será abatido ao valor à pagar.

Em caso de dúvidas, você pode entrar em contato através do e-mail asepelsports@gmail.com

Simple assim e você será um dos guardiões do JF VÔLEI, ajudando a transformar a vida de centenas de crianças!



www.jfvolei.com.br

[Twitter](#) [Facebook](#) [Instagram](#) [YouTube](#) JFVÔLEI